

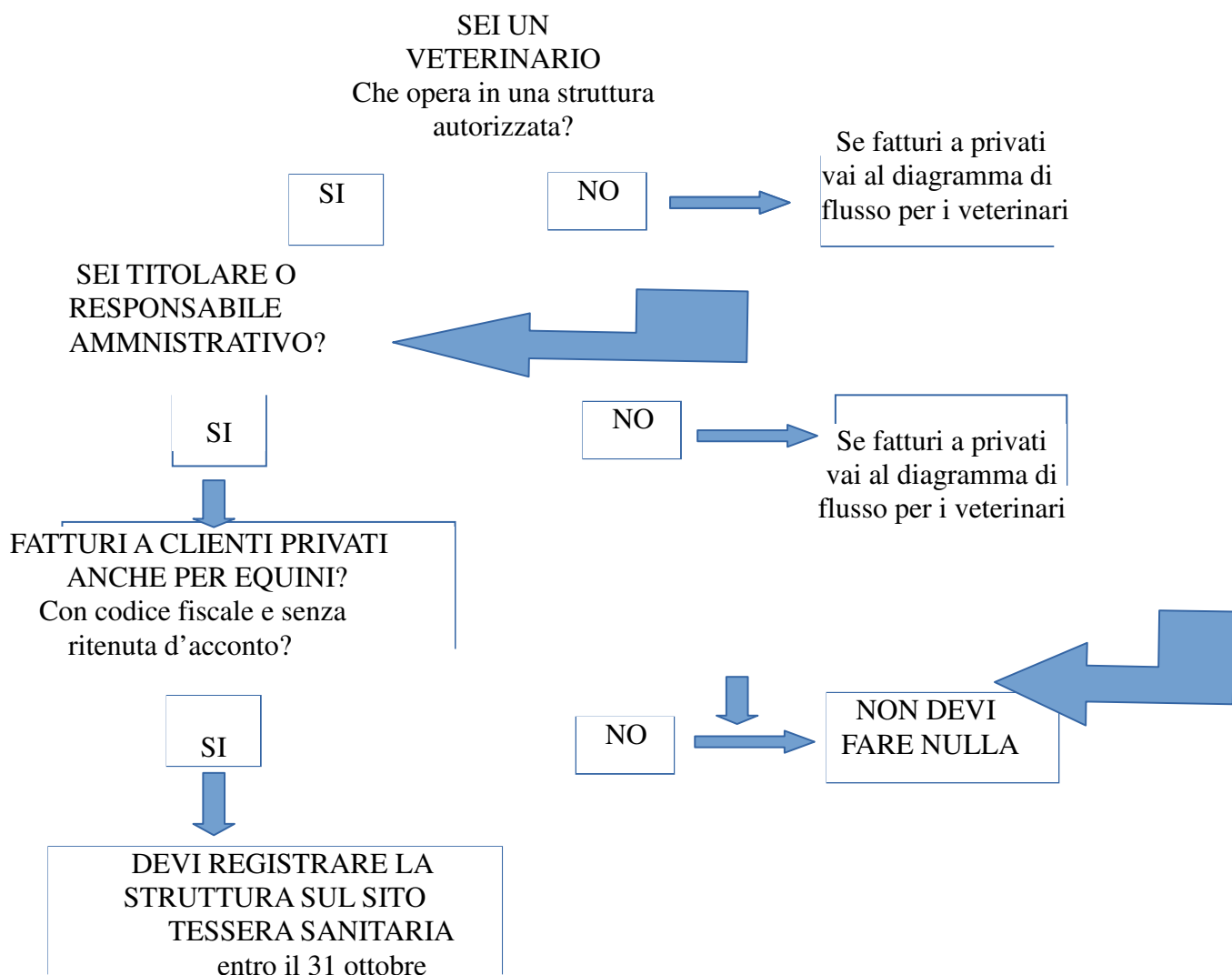

DIAGRAMMA DI FLUSSO PER L'ISCRIZIONE AL SISTEMA TESSERA SANITARIA SEZIONE DEDICATA ALLE STRUTTURE



COLLEGATI AL SEGUENTE LINK
(copia l'indirizzo nella pagina di apertura del tuo browser)
<https://sistemats5.sanita.finanze.it/P730CensimentoRegistrazioneWeb/pages/includes/inserimento.jsf>
se l'indirizzo è giusto compare la seguente pagina

PRIMA DI COMINCIARE!!!!

1. **devi avere un indirizzo di PEC valido sul quale poter ricevere le credenziali**
2. **devi avere sottomano il tuo codice fiscale e la tua tessera sanitaria, i dati relativi ti servono per la registrazione**
3. **devi avere sottomano il tesserino di iscrizione all'Albo dei Medici Veterinari, servono il numero e la data di iscrizione.**
4. **devi avere sottomano l'autorizzazione sanitaria della struttura, servono l'Autorità che l'ha rilasciata (comune ASL o regione), il numero e la data di rilascio.**
5. **devi sapere che il codice ATECO per le prestazioni veterinarie è: 75.00.00 o 75.00 (vedere quale dei due codici viene accettato dal sito, in ogni caso non è obbligatorio inserirlo).**

IMPORTANTE!!:

Se operi in associazione ma non all'interno di una struttura autorizzata (ad. es. siete più professionisti che operate insieme esclusivamente presso i clienti) il responsabile amministrativo deve registrarsi come singolo iscritto all'albo dei medici veterinari utilizzando come numero di partita IVA quello dell'associazione e per i dati restanti in suoi personali.

La voce da selezionare nella prima pagina del portale Tessera Sanitaria è: iscritti agli albi professionali dei veterinari.

Il responsabile dell'associazione inserirà direttamente o delegherà l'inserimento dei dati delle fatture nel portale Tessera Sanitaria.

ANCORA PIU' IMPORTANTE:

Se fatturi una parte del tuo lavoro come libero professionista indipendente, cioè usando la Tua partita IVA personale, a persone fisiche (cioè indicando in fattura il codice fiscale del cliente e non la partita IVA), anche se fai parte di un'associazione professionale, DEVI registrarti una seconda volta come iscritto agli albi professionali dei veterinari.

RICEVERAI DUE SERIE DI CREDENZIALI DI ACCESSO, RICORDA BENE QUALE CORRISPONDE ALLA POSIZIONE INSERITA: NON SONO INTERCAMBIABILI!!

ISTRUZIONI PER LA REGISTRAZIONE SUL SITO TESSERA SANITARIA

HAI TUTTO QUELLO CHE TI SERVE?

Il collegamento riportato due pagine prima corrisponde alla seguente pagina:

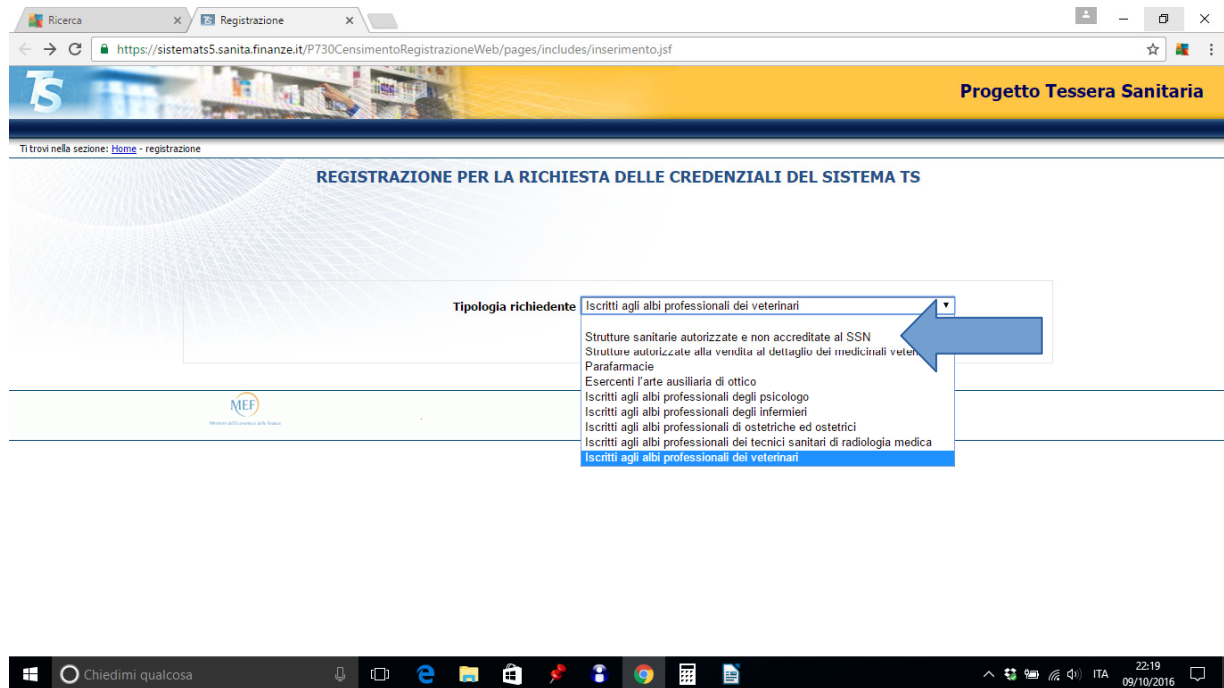

cliccando sul triangolo nero appena sopra la freccia, si apre una tendina nella quale devi scegliere la prima voce: “strutture sanitarie autorizzate e non accreditate al SSN” (indicate dalla freccia), cliccarci sopra e andare sul pulsante “Conferma” che apre la pagina successiva:

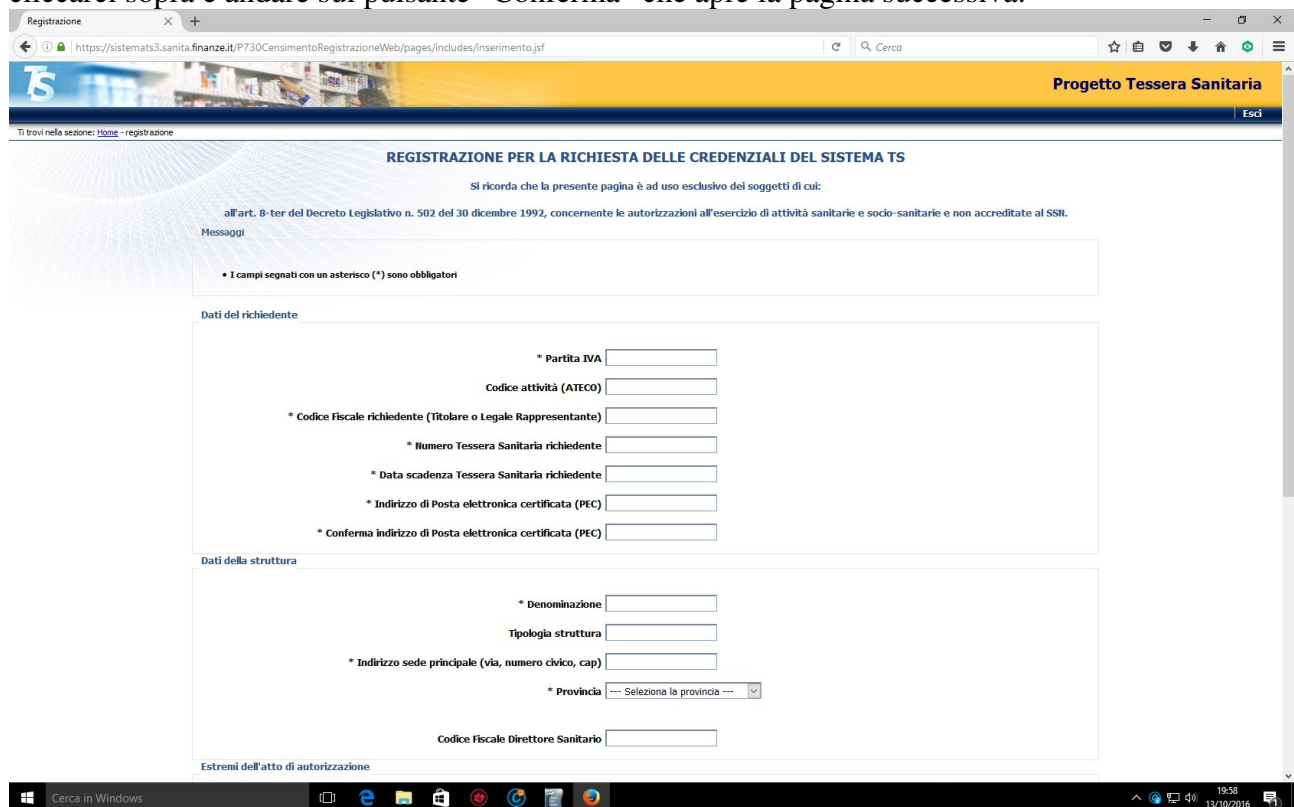

prima parte della pagina di registrazione

sotto la seconda parte della pagina di registrazione

Registrazione

https://sistemats3.sanita.finanze.it/P730CensimentoRegistrazioneWeb/pages/includes/inserimento.jsf

* Indirizzo di Posta elettronica certificata (PEC)

* Conferma indirizzo di Posta elettronica certificata (PEC)

Dati della struttura

* Denominazione

Tipologia struttura

* Indirizzo sede principale (via, numero civico, cap)

* Provincia --- Seleziona la provincia ---

Codice fiscale Direttore Sanitario

Estremi dell'atto di autorizzazione

* Ente autorizzatore

* Numero Atto di autorizzazione

* Data rilascio autorizzazione

Data fine autorizzazione (solo se successiva al 01/01/2016)

Inserisci nel campo "codice captcha" i caratteri che vedi o che senti.



[altra immagine](#) [altro audio](#)

Codice captcha:

Compila i campi indicati, selezionando la regione e digitando i dati richiesti.

La data fine dell'autorizzazione serve solo per coloro che, nel corso del 2016, hanno visto cessare l'autorizzazione.

Per completare la registrazione occorre digitare il codice che si vede nel riquadro giallo (serve per confermare che non siete un robot). A proposito io non sono riuscito a far funzionare l'audio che dovrebbe leggere le lettere del codice. Se non le capite potete cliccare sul tasto "altra immagine" e ne compariranno altre.

Cliccate sul tasto conferma e la procedura è completa!

LE CREDENZIALI DI ACCESSO ARRIVERANNO PER POSTA ELETTRONICA CERTIFICATA.